

Prospetto Est

Scala 1:100



Prospetto Ovest

Scala 1:100

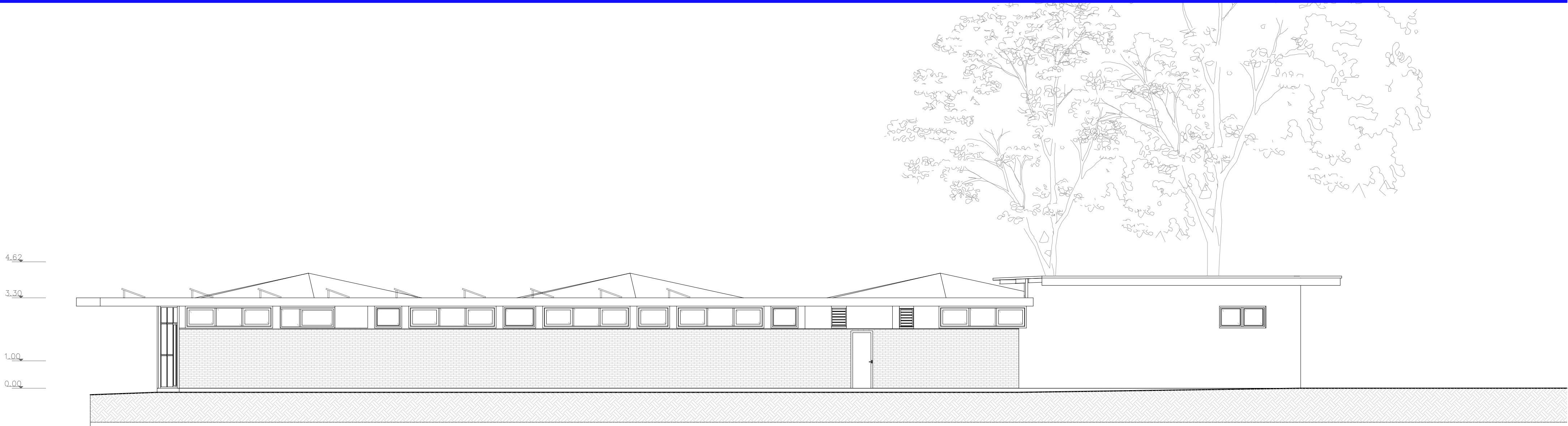

Prospetto Nord

Scala 1:100



Prospetto Sud

Scala 1:100

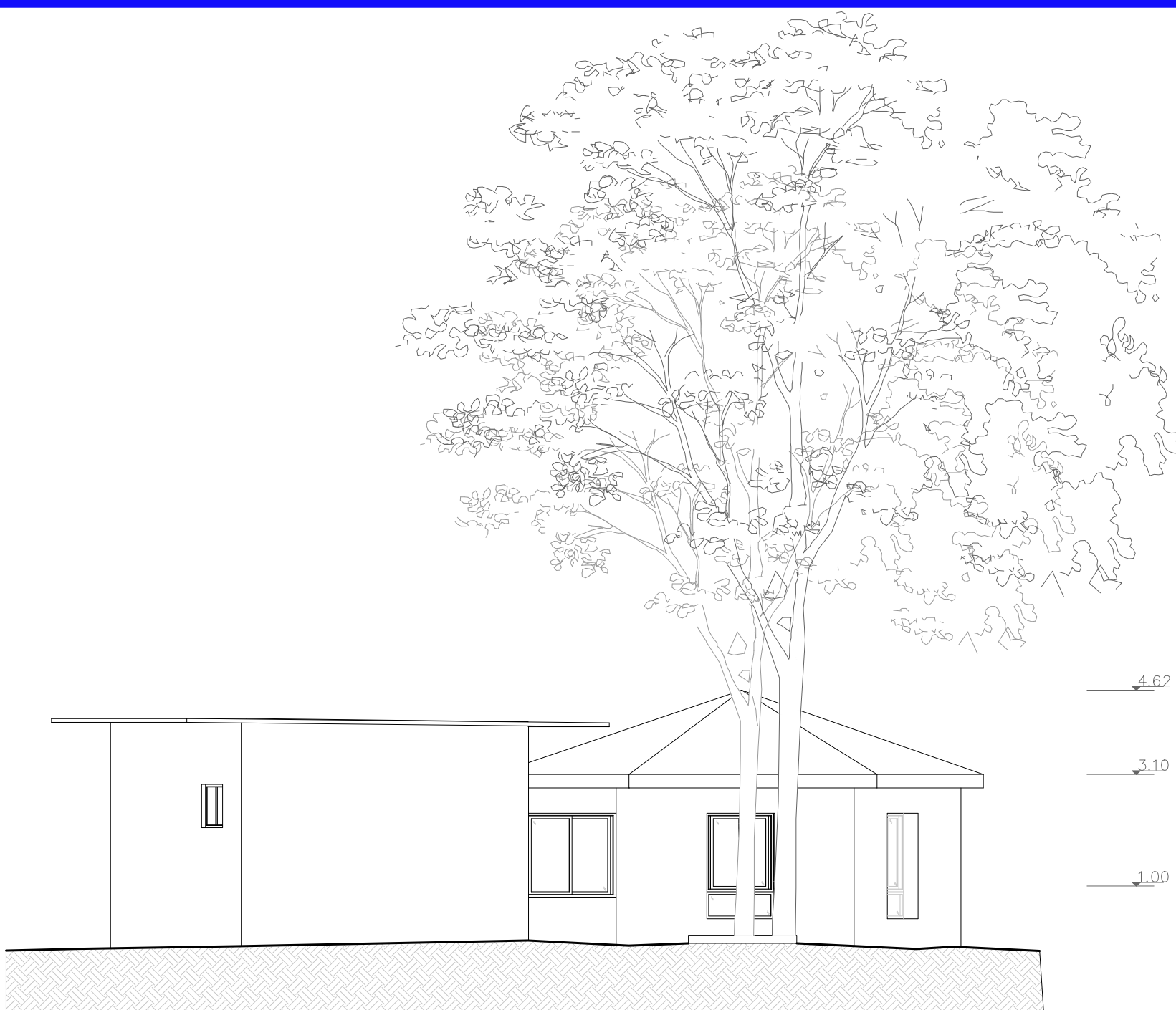

KEYPLAN

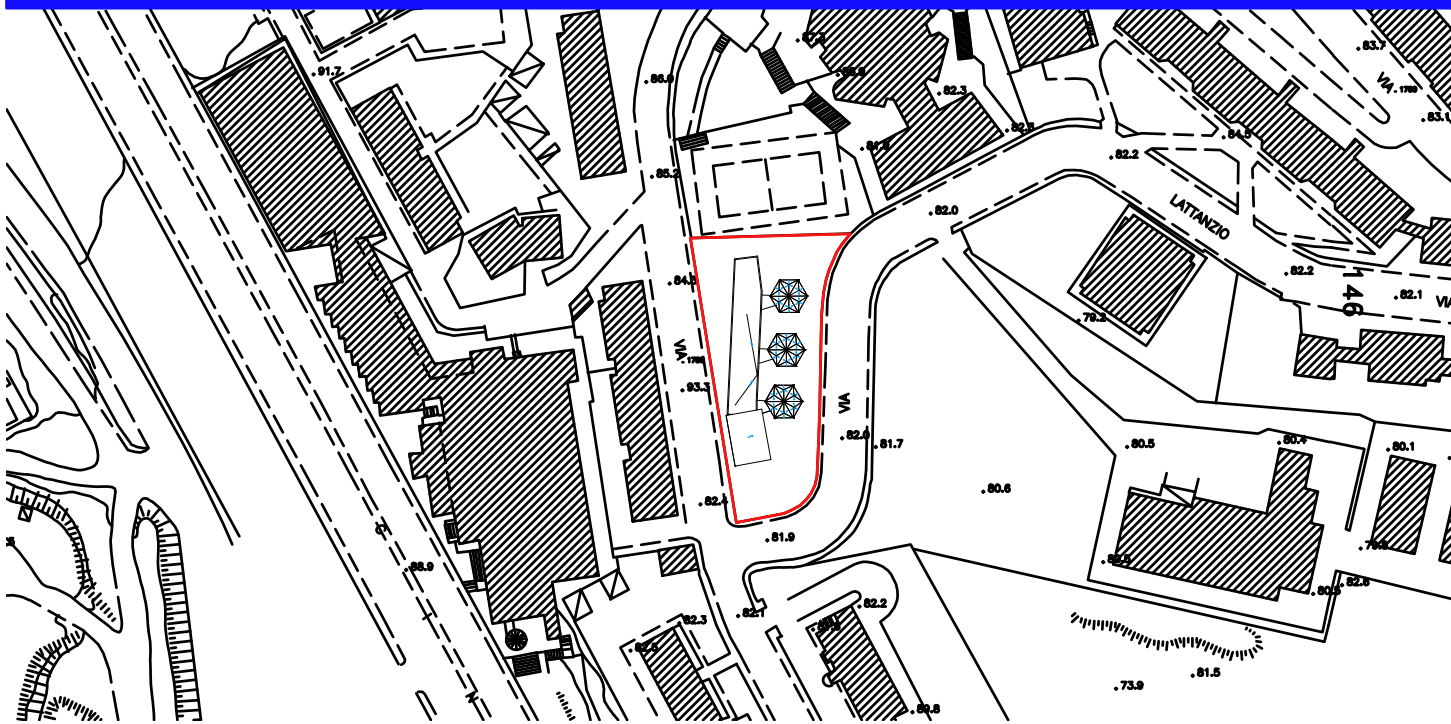



COMUNE DI NAPOLI

Unione Europea

Italia domani  
PIANO NAZIONALE DI RIPRESA E RESILIENZA

Coesione Napoli



Riqualificazione funzionale e messa in sicurezza del 21° Circolo Didattico scuola dell'infanzia "Marco Aurelio"  
C.U.P. : **B68I22000170006**

**PROGETTO ESECUTIVO**

IL RESPONSABILE DEL PROCEDIMENTO  
Ing. Giulio Davini

I PROGETTISTI

S.I.N.T.E.C. s.r.l.  
Via Orientale s.n.c. - Portici (NA) - 80055  
Tel. 081 226769 - Fax 081 226768  
E-mail: sintec@tin.it

Amm. Ing. Rodolfo Fisciano  
Mandante  
Ing. Luigi Passante

Mandante  
Ing. Massimo Di Palma

Mandante  
Geol. Loredana Cimmino

Mandante  
Ing. Francesca Rosaria Fele

ELABORATO N. <b>EAG-SP-02</b>	TITOLO ELABORATO <b>Stato di Progetto Prospetti</b>	SCALA <b>Scala 1:100</b> REVISIONE
----------------------------------	--	--